



ΕΦΗΜΕΡΙΔΑ ΤΗΣ ΚΥΒΕΡΝΗΣΕΩΣ ΤΗΣ ΕΛΛΗΝΙΚΗΣ ΔΗΜΟΚΡΑΤΙΑΣ

16 Ιουνίου 2023

ΤΕΥΧΟΣ ΔΕΥΤΕΡΟ

Αρ. Φύλλου 3914

ΠΕΡΙΕΧΟΜΕΝΑ

ΑΠΟΦΑΣΕΙΣ

- 1 Πενταετής ανανέωση - απαγόρευση θήρας στην περιοχή Τ.Κ. Σκλήθρου - Δ.Ε. Μελιβοίας, Δήμου Αγιάς.
- 2 Κατάργηση του Ειδικού Άμισθου Υποθηκοφυλακείου Λαγκαδά - Σύσταση Υποκαταστήματος Λαγκαδά στο Κτηματολογικό Γραφείο Θεσσαλονίκης του Ν.Π.Δ.Δ. «Ελληνικό Κτηματολόγιο».

ΑΠΟΦΑΣΕΙΣ

Αριθμ. 282400 (1)

Πενταετής ανανέωση - απαγόρευση θήρας στην περιοχή Τ.Κ. Σκλήθρου - Δ.Ε. Μελιβοίας, Δήμου Αγιάς.

Ο ΓΕΝΙΚΟΣ ΓΡΑΜΜΑΤΕΑΣ ΔΑΣΩΝ
ΤΟΥ ΥΠΟΥΡΓΕΙΟΥ ΠΕΡΙΒΑΛΛΟΝΤΟΣ
ΚΑΙ ΕΝΕΡΓΕΙΑΣ

Έχοντας υπόψη:

1. Τις διατάξεις της παρ. 5 του άρθρου 258 του ν.δ. 86/1969 «Δασικός Κώδικας» (Α' 7), όπως συμπληρώθηκαν με τις διατάξεις του άρθρου 7 παρ. 3 του ν. 177/1975 «Περί αντικαταστάσεως και συμπληρώσεως διατάξεων τινων του Νομοθετικού Διατάγματος 86/1969 "περί Δασικού Κώδικος"» (Α' 205).

2. Την υπ' αρ. 414985/29-11-1985 κοινή απόφαση των Υπουργών Εθνικής Οικονομίας και Γεωργίας «Μέτρα διαχείρισης άγριας πτηνοπανίδας» (Β' 757).

3. Την από 13-8-2021 Πράξη Νομοθετικού Περιεχομένου «Εκτακτα μέτρα για την αποτελεσματική προστασία και την ταχεία αποκατάσταση του φυσικού περιβάλλοντος, την άμεση στήριξη των πληγέντων από τις πυρκαγιές του Ιουλίου/Αυγούστου 2021 και συναφείς διατάξεις» (Α' 143), η οποία κυρώθηκε με το άρθρο 2 του ν. 4824/2021 (Α' 156).

4. Τις διατάξεις των άρθρων 47 έως 55 του ν. 4915/2022 «Εθνικό Στρατηγικό Σχέδιο Καταπολέμησης της Διαφθοράς, διατάξεις για θέματα ανθρώπινου δυναμικού και Οργανισμών Τοπικής Αυτοδιοίκησης, νομοθετικό πλαίσιο εκπαίδευσης των σπουδαστών/σπουδαστριών της Εθνικής Σχολής Δημόσιας Διοίκησης και Αυτοδιοίκησης

για την ένταξη στον κλάδο Π.Ε. Επιτελικών Στελεχών, διατάξεις για την ολοκλήρωση της μεταφοράς των δασικών υπηρεσιών στο Υπουργείο Περιβάλλοντος και Ενέργειας, διατάξεις για την εφαρμογή του Εθνικού Σχεδίου Ανάκαμψης και Ανθεκτικότητας "Ελλάδα 2.0", Εθνική Σύμβαση Ομογενών και άλλες επείγουσες διατάξεις» (Α' 63).

5. Τις διατάξεις του π.δ. 6/2022 «Σύσταση και μετονομασία Γενικών Γραμματειών, σύσταση Ειδικής Γραμματείας μεταφορά υπηρεσιών και αρμοδιοτήτων» (Α' 17).

6. Τις διατάξεις του π.δ. 29/2022 «Τροποποίηση του π.δ. 132/2017 "Όργανισμός Υπουργείου Περιβάλλοντος και Ενέργειας Υ.Π.ΕΝ." (Α' 160)» (Α' 77).

7. Την υπό στοιχεία ΥΠΕΝ/ΥΠΡΓ/11835/1139/8-2-2022 κοινή απόφαση του Πρωθυπουργού και του Υπουργού Περιβάλλοντος και Ενέργειας «Διορισμός Γενικού Γραμματέα Δασών του Υπουργείου Περιβάλλοντος και Ενέργειας» (Υ.Ο.Δ.Δ. 76).

8. Την υπό στοιχεία ΥΠΕΝ/ΔΔΥ/48478/3594/16.05.2022 κοινή υπουργική απόφαση «Καθορισμός των διοικητικών λεπτομερειών μεταφοράς των δασικών υπηρεσιών, του αντίστοιχου προσωπικού και λοιπών θεμάτων της παρ. 5 του άρθρου τρίτου της από 13.8.2021 Πράξης Νομοθετικού Περιεχομένου (Α' 143), η οποία κυρώθηκε με το άρθρο 2 του ν. 4824/2021 (Α' 156)» (Β' 2415).

9. Την υπό στοιχεία ΥΠΕΝ/ΔΔΥ/62511/4542/17.06.2022 (Β' 3145) διαπιστωτική πράξη κατάταξης και τοποθέτησης του προσωπικού των Περιφερειακών Δασικών Υπηρεσιών του Υπουργείου Περιβάλλοντος και Ενέργειας.

10. Την υπό στοιχεία ΥΠΕΝ/ΔΝΕΠ/83988/2740/26.08.2022 κοινή απόφαση «Εξουσιοδότηση υπογραφής "Με εντολή Υπουργού" του Υπουργού Περιβάλλοντος και Ενέργειας, "Με εντολή Υφυπουργού" του Υφυπουργού Περιβάλλοντος και Ενέργειας και με "Με εντολή Γενικού Γραμματέα Δασών" του Γενικού Γραμματέα Δασών του Υπουργείου Περιβάλλοντος και Ενέργειας, κατά λόγο αρμοδιότητας, στον Προϊστάμενο της Γενικής Διεύθυνσης Δασών και Δασικού Περιβάλλοντος της Γενικής Γραμματείας Δασών του Υ.Π.ΕΝ., στους Προϊστάμενους των Επιθεωρήσεων Εφαρμογής Δασικής Πολιτικής και στους Προϊστάμενους των Διευθύνσεων, Δασαρχείων και Τμημάτων που υπάγονται σε αυτές» (Β' 4528).

11. Την υπό στοιχεία ΥΠΕΝ/ΔΔΥ/29022/2793/24-3-2023 (ΑΔΑ: 6Ζ6Ν4653Π8-ΑΒΕ) απόφαση περί τοποθέτησης Προϊσταμένων στις Διευθύνσεις Δασών και τα Δασαρχεία, της Επιθεώρησης Εφαρμογής Δασικής Πολιτικής Θεσσαλίας - Στερεάς Ελλάδας του Υ.Π.ΕΝ.

12. Την υπ' αρ. 29/3555/10-1-2018 απόφαση του Συντονιστή Αποκεντρωμένης Διοίκησης Θεσσαλίας - Στερεάς Ελλάδας «Πενταετής ανανέωση απαγόρευση θήρας στην περιοχή Τ.Κ. Σκλήθρου Δ.Ε. Μελιβοίας του Δήμου Αγιάς» (Β' 295) (ΑΔΑ: Ω483ΟΡ10-Α20), της οποίας η ισχύς έχει λήξει στις 10-1-2023 και υπάρχει ανάγκη ανανέωσής της.

13. Την υπ' αρ. 32/2023 (υπ' αρ. 3209/28-03-2023) απόφαση του Δημοτικού Συμβουλίου Αγιάς, με την οποία γνωμοδοτεί θετικά για την «Πενταετή ανανέωση απαγόρευση θήρας στην περιοχή Τ.Κ. Σκλήθρου Δ.Ε. Μελιβοίας, Δήμου Αγιάς».

14. Το υπ' αρ. 13/15-03-2023 έγγραφο του Κυνηγετικού Συλλόγου Αγιάς και Περιχώρων με το οποίο συμφωνεί στην «Πενταετή ανανέωση απαγόρευση θήρας στην περιοχή Τ.Κ. Σκλήθρου Δ.Ε. Μελιβοίας, Δήμου Αγιάς».

15. Την υπ' αρ. 276050/1-06-2023 θετική εισήγηση του Προϊσταμένου του Δασαρχείου Αγιάς μετά της συνημμένης υπό στοιχεία ΔΥ/31-05-2023 εισήγησης του Γραφείου θήρας από την Δασολόγο του ιδίου Δασαρχείου Πηνελόπη Τζιτζιλέρη, με τις οποίες εισηγούνται την «Πενταετή ανανέωση απαγόρευση θήρας στην περιοχή Τ.Κ. Σκλήθρου Δ.Ε. Μελιβοίας, Δήμου Αγιάς», αποφασίζουμε:

Ανανεώνουμε την απαγόρευση του κυνηγιού όλων των θηραμάτων για πέντε (5) χρόνια, μέχρι 6/6/2028, σε έκταση έξι χιλιάδων εξήντα ενός (6.061) στρεμμάτων στην περιοχή της Τ.Κ. Σκλήθρου, Δημοτικής Ενότητας Μελιβοίας, Δήμου Αγιάς, αρμοδιότητας Δασαρχείου Αγιάς, που ορίζεται ως εξής:

Αρχίζει από τον Ιερό Ναό Προφήτη Ηλία και ακολουθεί Νότια κατεύθυνση κατά μήκος του αμαξωτού δρόμου μέχρι τη θέση Αναυρικό.

Συνεχίζει τον ημιονικό δρόμο που διέρχεται από τις θέσεις Σαράντη και Μπάτη περνά κάθετα το ρέμα στην απέναντι ράχη μέχρι το παλιό μαντρί Παππού Νικόλα και συνεχίζει μέχρι το σημείο που συναντά τον αγροτοδασικό δρόμο Σκλήθρου - Πετρόγουρνας στο ύψος της σπηλιάς Πούλιου. Συνεχίζει με κατεύθυνση Νοτιοανατολική τον αγροτοδασικό δρόμο έως τη θέση Κλίμα και στη συνέχεια ακολουθεί Νότια κατεύθυνση έως τη σπηλιά Μπόκα.

Από τη θέση αυτή ακολουθεί Ανατολική κατεύθυνση το ρέμα Μπούτζικα μέχρι την ακτή στη θέση Ασπρόβραχος του Αιγαίου Πελάγους και συνεχίζει με κατεύθυνση Βόρεια την ακτογραμμή του Αιγαίου Πελάγους μέχρι το ρέμα Ρακοπόταμος.

Στη συνέχεια ακολουθεί Νοτιοδυτική κατεύθυνση τον ασφαλτοστρωμένο δρόμο Αγιάς - Σκλήθρου μέχρι τη θέση Νικολού Καλύβι.

Από τη θέση αυτή συνεχίζει Νότια ακολουθώντας τον αγροτικό δρόμο Σκλήθρου - Σουρβιάς μέχρι τον Ιερό Ναό Προφήτη Ηλία, όπου και το αρχικό σημείο έναρξης.

Από τις διατάξεις αυτής της απόφασης δεν προκαλείται δαπάνη σε βάρος του κρατικού προϋπολογισμού.

Η τήρηση της παρούσας ανατίθεται στα όργανα της Δασικής Υπηρεσίας, της Αστυνομίας, της Ζ' Κυνηγετικής Ομοσπονδίας και σε κάθε φιλόνομο πολίτη.

Οι παραβάτες αυτής διώκονται και τιμωρούνται σύμφωνα με τις περί θήρας ισχύουσες διατάξεις.

ΘΕΣΗ: Τ.Κ. ΣΚΛΗΘΡΟΥ, Δ.ΑΓΙΑΣ
ΕΚΤΑΣΗ:6.061 στρέμματα

ΠΙΝΑΚΑΣ ΜΕ ΣΥΝΤΕΤΑΓΜΕΝΕΣ ΕΓΣΑ 87

A/A	X	Y
0	406074.64	4385699.64
1	406058.98	4385697.03
2	406066.81	4385733.54
3	406048.54	4385777.88
4	406048.54	4385874.38
5	406064.20	4385887.42
6	406053.76	4385947.40
7	406030.27	4385952.62
8	406019.83	4386046.50
9	405970.24	4386140.39
10	405865.83	4386265.58
11	405848.66	4386432.76
12	405743.58	4386510.36
13	405752.72	4386610.79
14	405766.97	4386663.58
15	405788.99	4386655.72
16	405763.82	4386713.87
17	405740.23	4386812.88
18	405776.44	4386867.82
19	405782.58	4386924.57
20	405790.25	4386919.96
21	405802.53	4386953.71
22	405794.86	4386999.72
23	405730.38	4387108.38
24	405769.14	4387252.21
25	405758.06	4387423.70
26	405802.35	4387573.06
27	405830.04	4387716.89
28	405724.84	4387777.74
29	405630.40	4387802.03
30	405479.97	4387825.94
31	405442.37	4387802.03
32	405418.44	4387873.76
33	405466.30	4387928.42
34	405445.79	4387976.25
35	405380.83	4388037.74
36	405326.05	4388132.45
37	405345.32	4388209.49
38	405268.22	4388300.97
39	405262.84	4388362.42
40	405268.15	4388399.54

41	405236.30	4388434.02	
42	405219.85	4388469.48	
43	405168.30	4388404.68	
44	405145.02	4388363.14	
45	405136.71	4388291.70	
46	405174.95	4388349.85	
47	405203.22	4388366.47	
48	405214.86	4388311.64	
49	405199.90	4388230.23	
50	405178.28	4388197.00	
51	405188.26	4388167.09	
52	405236.48	4388147.16	
53	405218.19	4388032.52	
54	405186.59	4388100.63	
55	405148.35	4388093.99	
56	405125.07	4388069.07	
57	405108.44	4388102.30	
58	405100.13	4388153.80	
59	405078.51	4388163.77	
60	405060.22	4388112.26	
61	405045.26	4388029.19	
62	405089.53	4387943.23	
63	405021.23	4387844.06	
64	405082.61	4387847.56	
65	404996.67	4387784.48	
66	404958.09	4387791.49	
67	404956.34	4387877.36	
68	404908.98	4387807.26	
69	404894.95	4387744.17	
70	404921.26	4387710.87	
71	405012.46	4387705.61	
72	405024.74	4387695.10	
73	405015.97	4387637.27	
74	405022.98	4387581.19	
75	405087.88	4387540.88	
76	405152.77	4387516.35	
77	405219.42	4387512.84	
78	405270.28	4387484.81	
79	405242.22	4387446.25	
80	405229.94	4387351.62	
81	405223.27	4387311.55	
82	405192.78	4387285.44	
83	405173.18	4387237.56	
84	405171.00	4387202.74	
85	405133.98	4387180.98	
86	405140.51	4387133.10	
87	405162.29	4387085.22	
88	405151.40	4387037.34	

89	405125.26	4387006.88	
90	405112.20	4386963.35	
91	405038.14	4386948.12	
92	404992.40	4386926.35	
93	404914.00	4386852.36	
94	404887.86	4386787.07	
95	404853.01	4386784.90	
96	404828.81	4386754.90	
97	404810.81	4386711.44	
98	404810.81	4386659.74	
99	404670.81	4386482.84	
100	404609.06	4386486.08	
101	404521.32	4386468.22	
102	404506.69	4386440.62	
103	404560.32	4386359.45	
104	404566.82	4386315.61	
105	404623.69	4386289.63	
106	404573.65	4386268.57	
107	404518.50	4386221.12	
108	404427.51	4386220.32	
109	404375.62	4386158.91	
110	404394.78	4386075.16	
111	404355.67	4386020.93	
112	404281.44	4386024.92	
113	404235.82	4385943.81	
114	404123.27	4385848.11	
115	404131.25	4385807.43	
116	404103.32	4385757.19	
117	404041.06	4385742.83	
118	404059.41	4385658.29	
119	404063.17	4385637.49	
120	404068.12	4385621.06	
121	404042.03	4385550.02	
122	403999.05	4385498.03	
123	404110.00	4385479.00	
124	404082.44	4385407.99	
125	404002.17	4385349.17	
126	403975.41	4385287.68	
127	403940.63	4385285.01	
128	403900.50	4385218.18	
129	403830.93	4385210.16	
130	403764.05	4385226.20	
131	403726.87	4385180.18	
132	403695.88	4385142.12	
133	403646.81	4385135.02	
134	403621.63	4385092.44	
135	403669.69	4384982.99	
136	403651.54	4384940.98	

137	403622.94	4384913.27	
138	403618.61	4384895.95	
139	403648.94	4384900.28	
140	403675.80	4384912.40	
141	403685.34	4384932.32	
142	403736.47	4384921.06	
143	403785.86	4384912.40	
144	403826.59	4384935.78	
145	403794.53	4384973.88	
146	403830.06	4384998.13	
147	403868.19	4384974.75	
148	403883.79	4384967.82	
149	403911.52	4384986.01	
150	403938.38	4385021.51	
151	403945.32	4385049.22	
152	403971.31	4385063.07	
153	404003.38	4385099.44	
154	403995.92	4385050.40	
155	403978.90	4385015.16	
156	403928.85	4384936.95	
157	403955.40	4384910.42	
158	403922.21	4384829.16	
159	403884.04	4384787.71	
160	403962.04	4384800.97	
161	404010.17	4384809.26	
162	404074.89	4384862.33	
163	404162.85	4384897.15	
164	404169.49	4384930.32	
165	404202.31	4384933.84	
166	404326.27	4384900.06	
167	404263.49	4384801.94	
168	404242.56	4384721.51	
169	404178.16	4384731.16	
170	404128.26	4384655.55	
171	404091.23	4384573.52	
172	404145.97	4384623.38	
173	404171.72	4384639.47	
174	404195.87	4384642.69	
175	404221.63	4384653.95	
176	404240.95	4384670.03	
177	404302.13	4384657.16	
178	404350.42	4384645.90	
179	404376.31	4384628.15	
180	404374.73	4384606.82	
181	404396.87	4384591.80	
182	404430.09	4384592.59	
183	404479.43	4384591.52	
184	404527.62	4384582.77	

185	404564.85	4384561.43	
186	404588.40	4384540.09	
187	404592.23	4384513.28	
188	404603.12	4384467.79	
189	404681.58	4384447.64	
190	404800.38	4384443.16	
191	404946.08	4384375.97	
192	405051.43	4384331.17	
193	405171.75	4384248.48	
194	405097.18	4384093.73	
195	405069.97	4384079.34	
196	405115.11	4384039.88	
197	405153.31	4384006.48	
198	405197.86	4384007.93	
199	405305.07	4383936.52	
200	405370.89	4383915.85	
201	405369.01	4383846.32	
202	405414.15	4383833.16	
203	405496.91	4383842.56	
204	405649.59	4383859.89	
205	405711.92	4383866.97	
206	405745.17	4383848.20	
207	405765.86	4383833.16	
208	405803.47	4383850.08	
209	405829.80	4383853.83	
210	405854.25	4383880.14	
211	405914.44	4383895.18	
212	405975.90	4383910.53	
213	406008.61	4383943.16	
214	406056.79	4384010.27	
215	406083.07	4384074.46	
216	406194.18	4384139.77	
217	406403.00	4383827.00	
218	406434.63	4383856.30	
219	406445.98	4383897.88	
220	406480.03	4383916.78	
221	406516.59	4383930.64	
222	406548.12	4383958.36	
223	406553.16	4383982.30	
224	406594.77	4383959.62	
225	406637.65	4383962.14	
226	406652.78	4383982.30	
227	406674.21	4383992.38	
228	406696.91	4383984.82	
229	406632.16	4384114.44	
230	406635.53	4384262.26	
231	406625.44	4384406.72	
232	406608.63	4384490.71	

233	406622.08	4384544.47
234	406692.69	4384588.14
235	406669.15	4384709.09
236	406622.08	4384662.05
237	406615.35	4384749.40
238	406564.92	4384779.64
239	406514.48	4384762.84
240	406517.85	4384887.14
241	406420.34	4384950.97
242	406319.47	4385028.24
243	406201.79	4385149.19
244	406114.37	4385273.49
245	406121.62	4385355.38
246	406105.96	4385394.50
247	406142.50	4385485.78
248	406121.62	4385501.43
249	406113.79	4385543.16
250	406126.84	4385579.67

ΘΕΣΗ: Τ.Κ. ΣΚΛΗΘΡΟΥ, Δ. ΑΓΙΑΣ
ΕΚΤΑΣΗ:6.061 στρέμματα
Απόσπασμα Ορθοφωτοχάρτη

ΕΛΛΗΝΙΚΟ ΚΤΗΜΑΤΟΛΟΓΙΟ

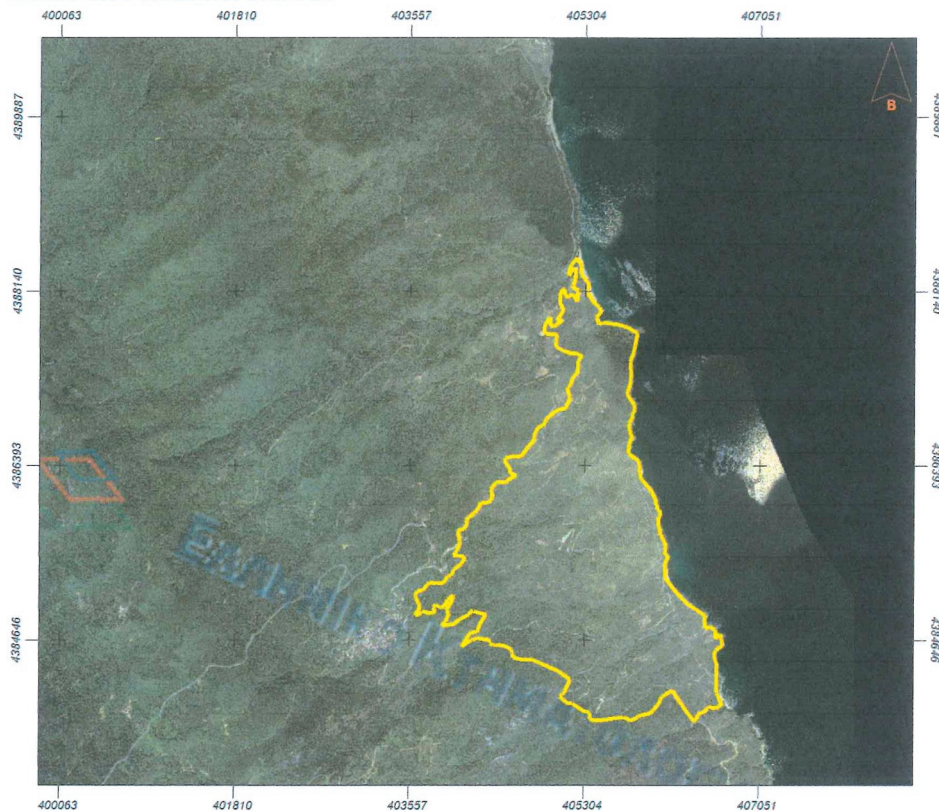

ΕΘΝΙΚΟ ΤΥΠΟΓΡΑΦΕΙΟ
 Για τεχνικούς λόγους στο σχεδιάγραμμα,
 από το ηλεκτρονικό αρχείο, έγινε
 σμίκρυνση κατά ποσοστό **85%**

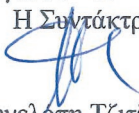
Αγία 31 - 05 - 2023
 Η Συντάκτρια

 Πηνελόπη Τζιτζιλέρη
 Δασολόγος

Ελέγχθηκε
 Αγία 01 - 06 - 2023
 Η Προϊσταμένη
 Δασαρχείου Αγίας

 Δήμητρα Κατσικατσου
 Δασολόγος

Θεωρήθηκε
 Λάρισα ... 6-6-2023
 Με εντολή Γ.Γ. Δ.Α. Σ.Ε.Ν. Υ.Π.Ε.Ν.

 Η Προϊσταμένη Δ/σης
 Δασών Λαρίσας
 Παναγιώτα Καζάκου
 Δασολόγος

Η απόφαση αυτή να δημοσιευθεί στην Εφημερίδα της Κυβερνήσεως.

Λάρισα, 6 Ιουνίου 2023

Με εντολή Γενικού Γραμματέα Δασών
Η Προϊσταμένη της Διεύθυνσης Δασών Λάρισας
ΠΑΝΑΓΙΩΤΑ ΚΑΖΑΚΟΥ

Αριθμ απόφ. 234/11

(2)

Κατάργηση του Ειδικού Άμισθου Υποθηκοφυλακείου Λαγκαδά - Σύσταση Υποκαταστήματος Λαγκαδά στο Κτηματολογικό Γραφείο Θεσσαλονίκης του Ν.Π.Δ.Δ. «Ελληνικό Κτηματολόγιο».

ΤΟ ΔΙΟΙΚΗΤΙΚΟ ΣΥΜΒΟΥΛΙΟ
ΤΟΥ Ν.Π.Δ.Δ. «ΕΛΛΗΝΙΚΟ ΚΤΗΜΑΤΟΛΟΓΙΟ»

Έχοντας υπόψη:

1. Τις διατάξεις του ν. 4512/2018 (Α' 5), όπως τροποποιήθηκε με το άρθρο 58 του ν. 4602/2019 (Α' 45) και το άρθρο τρίτο της από 24.12.2019 (Α' 212) Πράξης Νομοθετικού Περιεχομένου, η οποία κυρώθηκε με το άρθρο 1 του ν. 4664/2020 (Α' 32) και ειδικότερα της παρ. 7 του άρθρου 1, των παρ. 1 και 2 του άρθρου 15 και των παρ. 5 και 6 του άρθρου 20.

2. Την υπ' αρ. 2322833/07.06.2023 εισήγηση του Προέδρου του Δ.Σ. ως ασκούντος χρέη Γενικού Διευθυντή.

3. Το γεγονός ότι από τις διατάξεις της παρούσας απόφασης δεν προκαλείται δαπάνη σε βάρος του κρατικού προϋπολογισμού, αλλά η δαπάνη αυτή βαρύνει αποκλειστικά τον προϋπολογισμό του Νομικού Προσώπου Δημοσίου Δικαίου με την επωνυμία «Ελληνικό Κτηματολόγιο», αποφασίζει:

Άρθρο 1

1. Το Ειδικό Άμισθο Υποθηκοφυλακείο Λαγκαδά μετά την παρέλευση της 27ης Ιουνίου 2023 καταργείται.

2. Συστήνεται το Υποκατάστημα Λαγκαδά, με έδρα τον Λαγκαδά, στο κατά την παρ. 1 του άρθρου 15 του ν. 4512/2018 Κτηματολογικό Γραφείο Θεσσαλονίκης του Ν.Π.Δ.Δ. «Ελληνικό Κτηματολόγιο», στην τοπική αρμοδιότητα του οποίου υπάγονται τα ακίνητα της τοπικής αρμοδιότητας του καταργούμενου Ειδικού Άμισθου Υποθηκοφυλακείου Λαγκαδά, όπως αυτή ισχύει μέχρι την κατάργησή του.

3. Ημερομηνία για την έναρξη λειτουργίας του Υποκαταστήματος Λαγκαδά ορίζεται η 28η Ιουνίου 2023, ημέρα Τετάρτη.

Άρθρο 2

Από την ημερομηνία που προβλέπεται στην παρ. 3 του άρθρου 1 για την έναρξη λειτουργίας του Υποκαταστήματος Λαγκαδά, ισχύουν τα ακόλουθα:

α) Στον Προϊστάμενο ανατίθενται και οι αρμοδιότητες της περ. α' της παρ. 3 του άρθρου 15 του ν. 4512/2018 για τη λειτουργία και τήρηση του Εθνικού Κτηματολογίου για τα κτηματογραφημένα ακίνητα που εμπίπτουν στην τοπική αρμοδιότητα του Υποκαταστήματος Λαγκαδά κατά το άρθρο 1 της παρούσας και μέχρι την έναρξη της λειτουργίας του Κτηματολογικού Γραφείου Θεσσαλονίκης κατά την παρ. 1 του άρθρου 15 του ν. 4512/2018.

β) Συντρέχουν αυτοδίκαια οι προβλεπόμενες στην παρ. 6 του άρθρου 20 του ν. 4512/2018, συνέπειες για την μεταφορά και ένταξη στον Φορέα του υπηρετούντος στο καταργούμενο Ειδικό Άμισθο Υποθηκοφυλακείο Λαγκαδά προσωπικού με σχέση εργασίας Ιδιωτικού Δικαίου Αορίστου Χρόνου στις θέσεις της παρ. 5 του ίδιου άρθρου, υπό τις προβλεπόμενες στις ίδιες παραγράφους νόμιμες προϋποθέσεις.

Η απόφαση αυτή να δημοσιευθεί στην Εφημερίδα της Κυβερνήσεως.

Αθήνα, 8 Ιουνίου 2023

Ο Πρόεδρος

ΔΗΜΗΤΡΙΟΣ ΣΤΑΘΑΚΗΣ



ΕΘΝΙΚΟ ΤΥΠΟΓΡΑΦΕΙΟ

Το Εθνικό Τυπογραφείο αποτελεί δημόσια υπηρεσία υπαγόμενη στην Προεδρία της Κυβέρνησης και έχει την ευθύνη τόσο για τη σύνταξη, διαχείριση, εκτύπωση και κυκλοφορία των Φύλλων της Εφημερίδας της Κυβερνήσεως (ΦΕΚ), όσο και για την κάλυψη των εκτυπωτικών - εκδοτικών αναγκών του δημοσίου και του ευρύτερου δημόσιου τομέα (ν. 3469/2006/Α' 131 και π.δ. 29/2018/Α' 58).

1. ΦΥΛΛΟ ΤΗΣ ΕΦΗΜΕΡΙΔΑΣ ΤΗΣ ΚΥΒΕΡΝΗΣΕΩΣ (ΦΕΚ)

- Τα **ΦΕΚ σε ηλεκτρονική μορφή** διατίθενται δωρεάν στο **www.et.gr**, την επίσημη ιστοσελίδα του Εθνικού Τυπογραφείου. Όσα ΦΕΚ δεν έχουν ψηφιοποιηθεί και καταχωριστεί στην ανωτέρω ιστοσελίδα, ψηφιοποιούνται και αποστέλλονται επίσης δωρεάν με την υποβολή αίτησης, για την οποία αρκεί η συμπλήρωση των αναγκαίων στοιχείων σε ειδική φόρμα στον ιστότοπο **www.et.gr**.

- Τα **ΦΕΚ σε έντυπη μορφή** διατίθενται σε μεμονωμένα φύλλα είτε απευθείας από το Τμήμα Πωλήσεων και Συνδρομητών, είτε ταχυδρομικά με την αποστολή αιτήματος παραγγελίας μέσω των ΚΕΠ, είτε με ετήσια συνδρομή μέσω του Τμήματος Πωλήσεων και Συνδρομητών. Το κόστος ενός ασπρόμαυρου ΦΕΚ από 1 έως 16 σελίδες είναι 1,00 €, αλλά για κάθε επιπλέον οκτασέλιδο (ή μέρος αυτού) προσαυξάνεται κατά 0,20 €. Το κόστος ενός έγχρωμου ΦΕΚ από 1 έως 16 σελίδες είναι 1,50 €, αλλά για κάθε επιπλέον οκτασέλιδο (ή μέρος αυτού) προσαυξάνεται κατά 0,30 €. Το τεύχος Α.Σ.Ε.Π. διατίθεται δωρεάν.

• Τρόποι αποστολής κειμένων προς δημοσίευση:

Α. Τα κείμενα προς δημοσίευση στο ΦΕΚ, από τις υπηρεσίες και τους φορείς του δημοσίου, αποστέλλονται ηλεκτρονικά στη διεύθυνση **webmaster.et@et.gr** με χρήση προηγμένης ψηφιακής υπογραφής και χρονοσήμανσης.

Β. Κατ' εξαίρεση, όσοι πολίτες δεν διαθέτουν προηγμένη ψηφιακή υπογραφή μπορούν είτε να αποστέλλουν ταχυδρομικά, είτε να καταθέτουν με εκπρόσωπό τους κείμενα προς δημοσίευση εκτυπωμένα σε χαρτί στο Τμήμα Παραλαβής και Καταχώρισης Δημοσιευμάτων.

- Πληροφορίες, σχετικά με την αποστολή/κατάθεση εγγράφων προς δημοσίευση, την ημερήσια κυκλοφορία των Φ.Ε.Κ., με την πώληση των τευχών και με τους ισχύοντες τιμοκαταλόγους για όλες τις υπηρεσίες μας, περιλαμβάνονται στον ιστότοπο (**www.et.gr**). Επίσης μέσω του ιστότοπου δίδονται πληροφορίες σχετικά με την πορεία δημοσίευσης των εγγράφων, με βάση τον Κωδικό Αριθμό Δημοσιεύματος (ΚΑΔ). Πρόκειται για τον αριθμό που εκδίδει το Εθνικό Τυπογραφείο για όλα τα κείμενα που πληρούν τις προϋποθέσεις δημοσίευσης.

2. ΕΚΤΥΠΩΤΙΚΕΣ - ΕΚΔΟΤΙΚΕΣ ΑΝΑΓΚΕΣ ΤΟΥ ΔΗΜΟΣΙΟΥ

Το Εθνικό Τυπογραφείο ανταποκρινόμενο σε αιτήματα υπηρεσιών και φορέων του δημοσίου αναλαμβάνει να σχεδιάσει και να εκτυπώσει έντυπα, φυλλάδια, βιβλία, αφίσες, μπλοκ, μηχανογραφικά έντυπα, φακέλους για κάθε χρήση, κ.ά.

Επίσης σχεδιάζει ψηφιακές εκδόσεις, λογότυπα και παράγει οπτικοακουστικό υλικό.

Ταχυδρομική Διεύθυνση: Καποδιστρίου 34, τ.κ. 10432, Αθήνα

Ιστότοπος: **www.et.gr**

ΤΗΛΕΦΩΝΙΚΟ ΚΕΝΤΡΟ: 210 5279000 - fax: 210 5279054

Πληροφορίες σχετικά με την λειτουργία του ιστότοπου: **helpdesk.et@et.gr**

ΕΞΥΠΗΡΕΤΗΣΗ ΚΟΙΝΟΥ

Πωλήσεις - Συνδρομές: (Ισόγειο, τηλ. 210 5279178 - 180)

Πληροφορίες: (Ισόγειο, Γρ. 3 και τηλεφ. κέντρο 210 5279000)

Παραλαβή Δημ. Ύλης: (Ισόγειο, τηλ. 210 5279167, 210 5279139)

Αποστολή ψηφιακά υπογεγραμμένων εγγράφων προς δημοσίευση στο ΦΕΚ: **webmaster.et@et.gr**

Πληροφορίες για γενικό πρωτόκολλο και αλληλογραφία: **grammateia@et.gr**

Ωράριο για το κοινό: Δευτέρα ως Παρασκευή: 8:00 - 13:30

Πείτε μας τη γνώμη σας,

για να βελτιώσουμε τις υπηρεσίες μας, συμπληρώνοντας την ειδική φόρμα στον ιστότοπό μας.

